



IMD Berlin-Potsdam MVZ GbR * Friedrich-Ebert-Str. 33 * 14469 Potsdam

Dr. med. Anja Kleiber-Imbeck
 Dr. med. Marianne Spindler
 Ulrike Haselbach*
 *ohne Kassenzulassung
 in Zusammenarbeit mit dem IMD Berlin

Ärzte für Laboratoriumsmedizin /
 Mikrobiologie / Infektionsepidemiologie

Telefon: +49 331 28095-0, Fax: +49 331 28095-99
 Homepage: www.medlab-pdm.de
 E-Mail: info@imd-potsdam.de

Bestellschein Patienteninformationen – Flyer - IGeL- und Privatleistungen

Bitte ankreuzen u. gewünschte Anzahl eintragen und an uns zurück: mit Labortasche o. Fax: 0331 / 280 95 99.



Allergie auf Schimmelpilze?

Anzahl:

Gültig ab: 1. Oktober 2010



Blutgruppe mit Nothilfepass

Anzahl:

Gültig ab: 1. März 2011

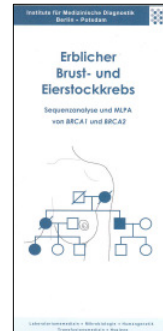

Erblicher Brust- und Eierstockkrebs

Anzahl:

Gültig ab: 1. März 2011



B-Streptokokken in der Schwangerschaft

Anzahl:

Gültig ab: 1. April 2011



Chlamydieninfektionen

Anzahl:

Gültig ab: 1. April 2011

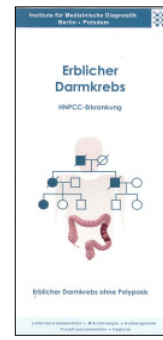

Erblicher Darmkrebs

Anzahl:

Gültig ab: 1. März 2011



Gebärmutterhalskrebs

Anzahl:

Gültig ab: 1. Juni 2010



Genetischer Test auf Laktoseintoleranz

Anzahl:

Gültig ab: 1. Juni 2010

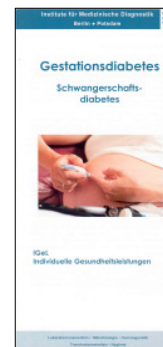

Gestationsdiabetes

Anzahl:

Gültig ab: 1. Juni 2010

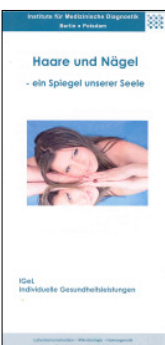

Haare und Nägel

Anzahl:

Gültig ab: 1. Juni 2010

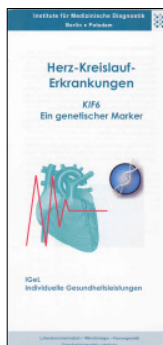

Herz-Kreislauf-Erkrankungen

Anzahl:

Gültig ab: 1. Juni 2010



HIV-(„AIDS“) Test

Anzahl:

Gültig ab: 1. Juni 2010

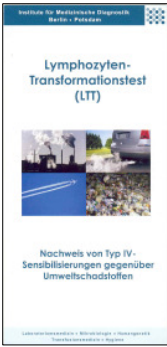

Lymphozyten-Transformationstest (LTT)

Anzahl:

Gültig ab: 1. Oktober 2010



Osteoporose (biochemisch)

Anzahl:

Gültig ab: 1. Juni 2010



Oxidativer Stress

Anzahl:

Gültig ab: 1. März 2011



Parvovirus B 19 (Ringelröteln)

Anzahl:

Gültig ab: März 2011



Prostatakrebs

Anzahl:

Gültig ab: 1. Juni 2010

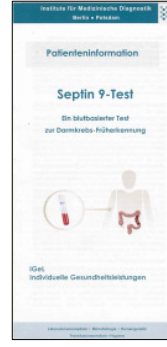

Septin 9-Test

Anzahl:

Gültig ab: 12. Juli 2010



Thalassämien und andere Hämoglobinopathien

Anzahl:

Gültig ab: 1. März 2011



Thrombophilie

Anzahl:

Gültig ab: August 2011



Toxoplasmose in der Schwangerschaft

Anzahl:

Gültig ab: März 2011



Übergewicht (Ursachenbestimmung/Risikobestimmung)

Anzahl:

Gültig ab: 1. Juni 2010

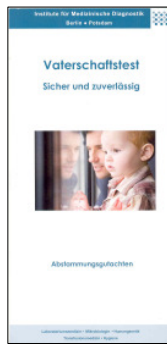

Vaterschaftstest

Anzahl:

Gültig ab: 1. Juni 2010



Vitalität der Frau

Anzahl:

Gültig ab: 1. Juni 2010

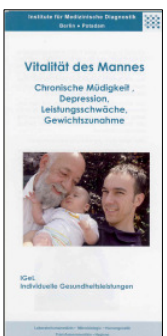

Vitalität des Mannes

Anzahl:

Gültig ab: 1. Juni 2010

Bitte senden Sie die angekreuzten Flyer kostenlos an:

Praxisstempel